



Guía Centros Educ@tivos

DE INFANTIL, PRIMARIA,
SECUNDARIA Y OTRAS ENSEÑANZAS

SALOU



Ajuntament de Salou
Àrea de Serveis Educatius



PERE GRANADOS CARRILLO
ALCALDE DE SALOU



JULIA GÓMEZ MESONERO
CONCEJALA DEL ÁREA DE SERVICIOS EDUCATIVOS

Como cada año, nos complace presentar una nueva edición de la Guía de los Centros Educativos de Salou, que constituye una herramienta de consulta imprescindible, así como de apoyo pedagógico, y que refleja los recursos educacionales del municipio, así como las instalaciones, equipamientos y servicios; la agenda, los niveles de enseñanza, las actividades de las escuelas, institutos y centros formativos. Y, en definitiva, la oferta disponible, cuyo conocimiento resulta de gran utilidad para las familias residentes y recién llegadas, el alumnado y toda la comunidad educativa, en su conjunto.

La Guía de los Centros Educativos está elaborada teniendo el máximo cuidado en todos los detalles, para poder ofrecer una información completa relativa al sistema educacional de Salou, por el que velamos, desde nuestro Ayuntamiento, empleando todos los esfuerzos y la energía necesaria para contribuir a la construcción de unos cimientos sólidos para el futuro de nuestros niños y jóvenes, hijos e hijas.







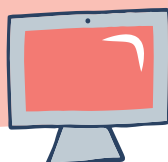
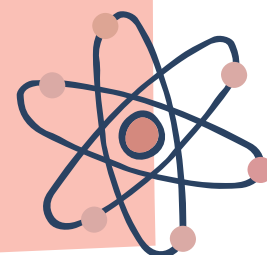
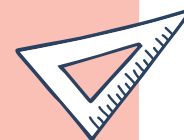
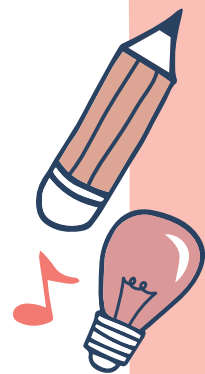
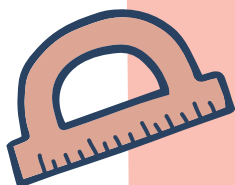











Desde la Administración local mantenemos, siempre, una actitud dispuesta y de atención para que los equipamientos educativos de nuestro municipio cuenten con los recursos necesarios para una enseñanza de calidad, ya que, como servidores públicos, es nuestro deber garantizar que la labor educativa de las escuelas y centros de secundaria, así como la labor docente de maestros y profesores/as se desarrolle con eficacia y aprovechamiento; y, por eso, cuentan con todo nuestro apoyo.

La guía incluye, también, un resumen de cuáles son las principales líneas de actuación municipal, que incluyen desde las subvenciones a los centros para actividades formativas y de ocio, hasta los planes educativos de entorno, pasando por proyectos sobre interculturalidad y educación; y el mantenimiento y mejora de los equipamientos escolares, entre otras muchas.

Desde estas líneas, queremos mostrar nuestro más sincero agradecimiento a toda la comunidad educativa por su impecable labor; para enseñar y educar con valores y, en conclusión, para contribuir a la construcción de un futuro mejor y lleno de oportunidades para las futuras generaciones.



índice

	Escuela Europa.....	6
	Escuela Santa Maria del Mar.....	7
	Escuela Salou.....	8
	Escuela Vora Mar.....	9
	Escuela Elisabeth.....	10
	Sócrates Educa International School.....	12
	Instituto Jaume I.....	14
	Instituto Marta Mata.....	16
	Guardería municipal Balena Blava.....	18
	Guardería municipal Cavallet de Mar.....	19
	Guardería Nou Esplai.....	20
	EMMS Escuela Municipal de Música.....	21
	UEC Unidad de Escolarización Compartida.....	22
	EOI Escuela Oficial de Idiomas.....	23
	Centro de formación de personas adultas ÀGORA.....	24
	Servei local de català.....	26
	Plano de ubicación de los centros.....	28
	Transporte escolar.....	30

 Guardería

 Educación Infantil

 Educación Primaria

 Educación Secundaria Obligatoria

 Bachillerato

 Ciclos Formativos

 Escuela de Adultos

 Escuela de Idiomas

 Escuela de Música

 Enseñanza catalán

 Escolarización compartida



OFICINA MUNICIPAL DE ESCOLARIZACIÓN

AYUNTAMIENTO DE SALOU

📍 Paseo del 30 de octubre, 4
43840 SALOU

☎ 977 309 204

✉ ome@salou.cat

🕒 **Horario:**
De lunes a viernes, de 9 a 14 h

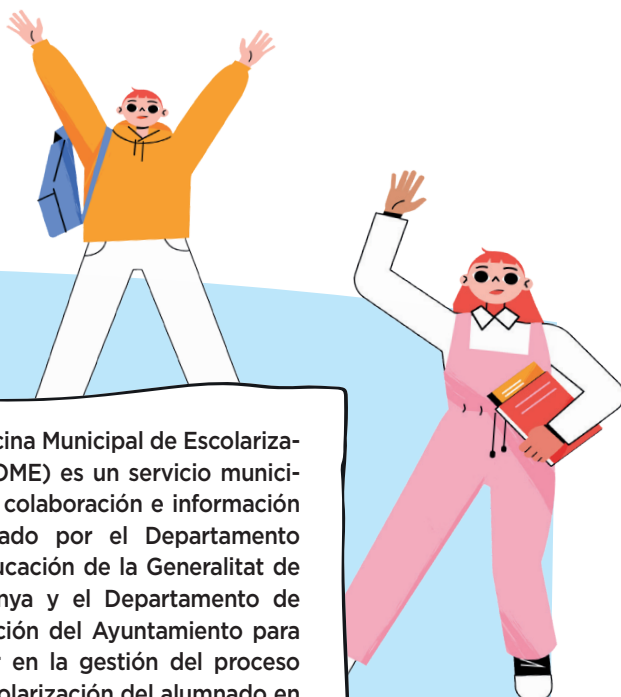

La Oficina Municipal de Escolarización (OME) es un servicio municipal de colaboración e información impulsado por el Departamento de Educación de la Generalitat de Catalunya y el Departamento de Educación del Ayuntamiento para ayudar en la gestión del proceso de escolarización del alumnado en los centros educativos.



LAS FUNCIONES PRINCIPALES QUE LA OME REALIZA SON:

- Ofrece información de toda la oferta educativa del municipio.
- Ofrece información, orientación y asesoramiento en el proceso de preinscripción y matrícula.
- Vela por el cumplimiento de la normativa que regula el proceso de preinscripción y matrícula.
- Procura hacer efectiva una distribución equilibrada del alumnado con necesidades educativas específicas.
- Impulsa el conocimiento de los centros y su oferta educativa.
- Trabaja conjuntamente con los centros escolares en el proceso de preinscripción y matrícula en periodo ordinario.
- Colabora con los centros en el proceso de escolarización motivados durante el curso escolar (Matrícula viva).
- Y el resto de funciones propias de las oficinas municipales de escolarización al servicio de los ciudadanos.

EL SISTEMA EDUCATIVO ACTUAL:

• EDUCACIÓN INFANTIL (DE 0 A 6 AÑOS):

1er ciclo: Guarderías, de 0 a 3 años

2º ciclo: Escuelas I3, I4 e I5

• EDUCACIÓN PRIMARIA (DE 6 A 12 AÑOS):

Ciclo inicial: 1 PRI
2 PRI

Ciclo medio: 3 PRI
4 PRI

Ciclo superior: 5 PRI
6 PRI

• EDUCACIÓN SECUNDARIA (DE 12 A 16 AÑOS):

1 ESO
2 ESO
3 ESO
4 ESO

¿QUÉ OPCIONES TIENEN LOS ALUMNOS CUANDO HAN ACABADO LA ESO?

- Si han logrado todos los objetivos de la etapa obtendrán el **título de graduado en educación secundaria obligatoria**. Con este título se puede acceder a bachillerato, a los ciclos formativos de grado medio de formación profesional y al mundo laboral.

- En el caso que **no se obtenga el título de graduado en ESO**, obtendrá un certificado de escolarización en el cual constarán los años y las materias cursadas, y podrá matricularse en un **programa de formación e inserción (PFI)** que prepara para incorporarse al mundo laboral, o para reincorporarse de nuevo al sistema educativo para continuar estudios de formación profesional, haciendo la prueba de acceso a la formación profesional de grado medio.
- Finalizado el **Bachillerato**, si se han obtenido todos los objetivos de la etapa y se han superado las materias de los dos cursos, reciben el título de bachiller. Este título permite acceder a los siguientes estudios:
 - **Estudios universitarios**, siempre que superen las pruebas de acceso a la universidad (PAU) que fijan las universidades.
 - Un **ciclo formativo de grado superior de formación profesional**.

➔ PREINSCRIPCIÓN Y MATRÍCULA

Documentación a presentar para la preinscripción:

- Formulario de preinscripción electrónico (con identificación digital) o en soporte informático.
- Libro de familia u otros documentos relativos a la filiación.
- DNI de la persona solicitante (padre, madre, tutor/a o guardador/a de hecho).

➔ Documentación a presentar para la matrícula:

- Tres fotos de carné.
- Tarjeta sanitaria individual (TSI).
- Carné de vacunaciones.

➔ Documentación a presentar para la matrícula viva (durante el curso escolar):

- Solicitud debidamente cumplimentada y firmada.
- Hay que estar empadronado en el municipio de Salou.
- Tres fotos de carné.
- Original y copia del DNI, NIE, pasaporte u otros documentos de identidad del padre y la madre o tutor/a guardador/a de hecho.
- Original y copia del libro de familia u otros documentos relativos a la filiación (la guarda y custodia deben acreditarse con el convenio regulador de la separación o del divorcio).
- Original y copia del carné de vacunaciones.
- Original y copia de la tarjeta sanitaria individual (TSI).
- Certificado de estudios del último curso realizado.

LÍNEAS DE ACTUACIÓN MUNICIPAL

- Plan Educativo de entorno (PEE). Es un programa educativo desarrollado en colaboración entre el Departamento de Educación y el Ayuntamiento de Salou. Integra una programación de actividades dentro y fuera de las aulas.
- PFI – PTT. Auxiliar de ventas: oficinas y atención al público.
- Proyecto sociolingüístico.
- Subvenciones a los centros educativos y AMPAS.
- Subvenciones para el transporte escolar.
- Subvenciones a las familias para material escolar y libros.
- Subvenciones para estudios universitarios.
- Profesora de Artes Plásticas en los centros de primaria. Muestra de artes plásticas.
- Profesores del Aula de “expresión oral y corporal” en los centros de primaria y secundaria.
- Expresión oral en lengua inglesa en las escuelas de primaria.
- Mantenimiento y mejora de los centros escolares.
- Servicio de transporte escolar.
- Audiciones musicales escolares (TAS).
- Programa de teatro escolar (TAS).
- Educación medioambiental: ahorro energético, conocimiento del medio natural y programa “A raig d’aixeta”.
- Educación vial.
- Cursos de sardanas para escolares.
- Taller de experiencias: “Acosta’t al mar”. Colaboración del Club Náutico.



ESCUELA EUROPA

EI EP

📍 Pl. de la Segregació, 2
43840 SALOU

☎ 977 384 996

✉ escolaeuropa@escolaeuropa.cat

🌐 <https://agora.xtec.cat/escolaeuropa/>

📱 @escolaeuropasalou

AMPA

☎ 977 383 642

☎ 640 188 396

✉ salouampaeuropa@gmail.com

🕒 **Horario:**
Lunes y miércoles de 15.30 a 17.30 h
Martes y jueves de 9.05 a 11 h

Horario del centro

Mañana: de 9 a 12.30 h

Tarde: de 15 a 16.30 h

Secretaría: cada día de 9.10 a 13 h y los lunes de 15.15 a 16.45 h

Acogida matinal: de 7.45 a 9 h

Comedor: de 12.30 a 15 h



EQUIPAMENTOS, INSTALACIONES Y SERVICIOS

La Escuela Europa es una escuela pública de Educación Infantil y Primaria que atiende alumnos desde los 3 a los 12 años. El centro cuenta con todas las aulas equipadas tecnológicamente con PDI, pantallas táctiles y ordenadores. Con portátiles en 5º y 6º para cada niño.

Instalaciones:

- Aula digital
- Aula de idiomas
- Aula de música
- Aula Educación Especial
- Aula para el SIEI
- Gimnasio
- Biblioteca
- Aulas de apoyo
- Comedor con cocina propia

Servicios:

- EAP
- SIEI
- AMPA: comedor



PROYECTOS DE CENTRO

La Escuela Europa es una escuela arraigada en Salou desde hace 40 años. Con un ideario pedagógico basado en despertar en cada niño sus capacidades, potencia la autonomía, el trabajo individual y en equipo, la creatividad, la responsabilidad, el esfuerzo, la democracia, el espíritu crítico y la participación de la comunidad educativa.

- Asambleas.
- Delegados de aula.
- Potenciación del cálculo mental.
- Pruebas Canguro de matemáticas.
- Potenciación de la lectoescritura.
- Leemos en pareja.
- Certamen de lectura en voz alta.
- Certamen literario.
- Bibliopatio
- Programa Lèxhit. de la Fundació Bofill.
- Refuerzo escolar personalizado.
- Programa PROA+.
- Inglés desde I3.
- Robótica.
- Canto Coral.
- Celebración de las fiestas tradicionales.
- DENIP (Día de la NO violencia en las escuelas).
- Jornadas culturales.
- Bibliopatio.
- Excursión de fin de escolaridad.
- Salidas pedagógicas a todos los niveles.
- Almuerzos saludables.
- Ciencia en el aula.
- Huerto en la escuela.
- Taller de expresión oral en catalán y en inglés.
- Natación en 2º.



ACTIVIDADES EXTRAESCOLARES

La escuela ofrece: Refuerzo Escolar Personalizado y Lèxhit.

El AMPA de la escuela, con el apoyo de la empresa Innova de Salou, organiza las actividades extraescolares a todos los niveles con oferta de inglés, artes, ballet, flamenco, hip hop, robótica, taekwondo, ruso... en horario de 16.30 h a 17.30 h.



ESCUELA SANTA MARIA DEL MAR

EI EP

📍 C/ Juan Manuel Muñoz, 5
43840 SALOU

☎️ 977 382 302

✉️ e3004931@xtec.cat

🌐 santamariadelmar.cat

📱 @escsantmar

AMPA

☎️ 977 388 352

✉️ ampa@santamariademar.cat

🕒 **Horario:**
Todos los días de 9 a 10 h
y de 11 a 12.30 h

Horario del centro

Mañana: de 9 a 12.30 h

Tarde: de 15 a 16.30 h

Acogida:
de 7.30 a 9 h
y de 16.30 a 18 h

Comedor: de 12.30 a 15 h



EQUIPAMENTOS, INSTALACIONES Y SERVICIOS

Portátiles Chromebook personales en 5º y 6º Aulas de informática móviles dotadas de tablets y Chromebooks. Pizarras/monitores digitales interactivos en todas las aulas. Material de laboratorio y robótica educativa (Wedo 2.0 y Beebots)

Instalaciones:

- Aulas de Educación Infantil y Primaria.
- Aulas de refuerzo y Aula de Acogida.
- Aula de Música.
- Biblioteca.

Servicios:

- Gimnasio.
- Pistas polideportivas.
- Zona de juegos infantiles.
- Rocódromo.
- Huerto escolar.
- Zona de picnic.

Servicios:

- Comedor escolar con cocina propia.



PROYECTOS DE CENTRO



- Centro participante en el microconsorcio mòbils. edu/Erasmus+.
- Nuevas tecnologías en el aula: uso de tabletas y portátiles Chromebook, uso de las herramientas de Google Workspace for Education y actividades de programación y robótica educativa.
- Proyecto de innovación educativa Radio S@nt@, reconocido por el Departamento de Educación.
- Trabajo por espacios de aprendizaje (E.Infantil) y rincones (E.Infantil y E.Primaria).

- Talleres internivel.
- Aprendizaje de la lengua inglesa (desde P3).
- Proyectos de lectura: apadrinamiento lector y "llegim i escrivim en parella" de la UAB.
- Participación en el programa de refuerzo educativo Math Tutoring de la Fundación Bofill.
- Refuerzo Escolar Personalizado.
- Huerto escolar.
- Asamblea de estudiantes.
- Coral escolar.
- Jornadas Culturales.

- Salidas pedagógicas.
- Programa de socialización de libros de texto (de 3º a 6º).
- Participación en el programa PROA+.
- Participación en el Plan de Consumo de Fruta.
- Centro de prácticas para alumnos de grado universitario y ciclos formativos.
- Comunicación con las familias y participación como voluntarios/se en actividades del centro.



ACTIVIDADES EXTRAESCOLARES

Actividades extraescolares, en horario de mediodía y/o tarde: inglés, patinaje, danza...

Actividades de refuerzo: Refuerzo Escolar Personalizado y Math Tutoring.



ESCUELA SALOU

EI EP

📍 C/ Rosa Sensat, 2
43840 SALOU

☎ 977 383 646

✉ e3009451@xtec.cat

🌐 agora.xtec.cat/escola-salou/

📱 escolasalou

AMPA

☎ 608 896 561

✉ ampaescolasalou@gmail.com

🕒 **Horario:**
Lunes y miércoles
de 9 a les 9.45 h
Martes y jueves
de 15.45 a 16.30 h

Horario del centro

Mañana: de 9 a 12.30 h
Tarde: de 15 a 16.30 h
Acogida:
de 7.30 a 9 h
y de 12.30 a 13 h
Comedor: de 12.30 a 15 h



EQUIPAMIENTOS, INSTALACIONES Y SERVICIOS

Aulas móviles con iPads / Chromebooks - Aula móvil con tabletas digitales - Conexión Wi-Fi en todo el recinto - Entorno virtual - Blog de la escuela.

Instalaciones: Aulas de Educación Infantil y Primaria. Aulas de refuerzo y Aula de acogida. Aula de música. Biblioteca. Gimnasio. Pistas polideportivas. Zona de juegos infantiles. Rocódromo. Huerto escolar. Zona de picnic. **Servicios:** Comedor escolar con cocina propia. **SERVICIOS EDUCATIVOS:** Zona: CRP, EAP, ELIC. Específicos: CREDa, CREDV y CRETDIC, FISIOTERAPEUTA, SERVICIOS SOCIALES, MAL (infantil). **AMPA:** Venta de libros y material escolar.



PROYECTOS DE CENTRO

Misión (compromiso)

• Formar ciudadanos competentes y preparados para el siglo XXI, ofreciendo una educación de calidad en el conocimiento de lenguas extranjeras y nuevas tecnologías a través de una escuela inclusiva.

VISIÓN: Ser un referente con un compromiso de calidad y excelencia.

VALORES: Conseguir que el alumnado esté preparado para afrontar su vida personal y profesional con garantía de éxito.

Educación Infantil: Trabajo por proyectos, por

rincones y por ambientes. Inglés. SEP. Tabletas digitales. INNOVAMAT. Utilización de la plataforma: CLASSROOM. Robótica. Psicomotricidad. Salidas pedagógicas. Programa Plan de consumo de fruta en las escuelas. Juegos Florales.

Participación de las familias: Teatro de padres en I3. Protagonista en I4. Oficios en I5. Semana cultural. Carnaval. Despedida final de I5. Fiesta de fin de curso. Talleres de padres, etc.. Colonias en I5.

Educación Primaria: Trabajo por competencias.

Aplicación de las TAC al currículum. Programa de Inmersión Lingüística.

INNOVAMAT. Utilización de las plataformas: CLASSROOM y CLASSDOJO. Bibliopatio y tenis mesa. Robótica y ajedrez. Participación en las escuelas Vértex. Participación (MATH TUTORING). SEP. Corral. Salidas pedagógicas. Colonias en 2º, 4º y 6º Programa Plan de consumo de fruta en las escuelas. Lectura en voz alta. Padrinos de lectura. Leemos en pareja. Pruebas canguro. Proyecto en inglés a partir de 4º Juegos Florales.



ACTIVIDADES EXTRAESCOLARES

- Inglés desde I4 hasta 6º.
- Hip hop de 1º a 3º de primaria.
- Ballet de I4 hasta 3º de primaria.

- Taekwondo de I4 hasta 6º de primaria.
- Instrumentos de I5 hasta 6º de primaria.



ESCUELA VORA MAR

EI EP

- 📍 C/ María Castillo, 11
43840 SALOU
- ☎ 977 352 900
- ✉ e3010153@xtec.cat
- 🌐 <https://agora.xtec.cat/esc-voramarsalou/>
- 📱 @escolavoramarsalou

AMPA

- ☎ 625 140 851
- ☎ 625 140 851
- ✉ voramar.ampa@gmail.com
- 🕒 **Horario:**
Lunes y miércoles de 9 a 10.30 h

Horario del centro

- Mañana:** de 9 a 12.30 h
- Tarde:** de 15 a 16.30 h
- Acogida matinal:**
de 7 a 9 h
- Comedor:** de 12.30 a 15 h
- EAP:** Martes de 9 a 14 h



EQUIPAMIENTOS, INSTALACIONES Y SERVICIOS

- Todas las aulas de la escuela disponen de recursos informáticos y audiovisuales: Pizarra digital, tabletas, ordenadores portátiles y conexión en red. Además están dotadas de lavamanos y aseos dentro, en el caso de infantil.
- Hay aulas específicas de inglés, música, educación especial, aulas de refuerzo por el trabajo en grupo reducido, SIEI, aulas de acogida y gimnasio con pequeño escenario para hacer representaciones teatrales y musicales.
- También disponemos de Biblioteca con servicio de préstamo y "Llibrepati".
- En el exterior, patios para Infantil y para Primaria dotados con areneros, pista deportiva, mesa de ping pong, árboles, rocódromos, estructuras de juego y mesas de pícnic y trabajo.
- Recibimos la atención del EAP (equipo de asesoramiento psicopedagógico) y el CREDA (logopedia).
- Cocina propia y comedor.



PROYECTOS DE CENTRO

- Juego simbólico y Minimundos.
- Rincones interactivos con familias.
- Innovamat.
- Arts & Crafts.
- Erasmus+ y eTwinning.
- Physical Education.
- Pla Català de l'Esport.
- Salidas y colonias.
- Experimentos.
- Trabajo por proyectos.
- Huerto.
- Robótica.
- Proyectos musicales: coral, ukelele...
- Tastet de Teatro (representaciones teatrales del alumnado).
- Plan Lector: Lectura en pareja, padrinos de lectura.
- Biblioteca de centro y aula. Proyecto "Llibrepati".
- araESCRIC (metodología de escritura).
- SIEI Tan amigos.
- Proyecto Patio.



ACTIVIDADES EXTRAESCOLARES

A través del AMPA y el Pla Català de l'Esport se ofrecen extraescolares desde 13 hasta 6º:

- Preesport.
- Gimnasia rítmica.
- Hockey y patinaje.
- Karate.
- Inglés.
- Instrumentos.
- Robótica.
- Fútbol-sala.
- Danza.
- Casal de invierno y verano.
- Casal de inglés.
- LEXIT Educativo (actividad de lectura Fundación Bofill).

ESCUELA ELISABETH

📍 C/ Miquel Martí i Pol, 1
43840 SALOU

☎ 977 383 851

✉ secrea@escolaelisabeth.com

🌐 www.escolaelisabeth.cat

Horario del centro

Centro: de 8.30 a 17.30 h

Acogida: de 7.45 a 9 h

Acogida mediodía: de 13 a 13.30 h

Horarios:

- **Infantil y primaria:** de 9 a 13 h y de 15 a 17 h
- **1º y 2º ESO:** de 8.30 a 13.30 h y de 15 a 17 h
- **3º y 4º ESO:** de 8.30 a 13.30 h y de 15 a 17 h
(viernes de 8.30 a 15 h)
- **BAT:** de 8.30 a 15 h (de lunes a viernes)

Centro concertado por la Generalitat de Catalunya

NIVELES EDUCATIVOS

- **Guardería de 0 a 3 años:** Niveles subvencionados.
- **Educación Infantil de 2º Ciclo:** de 3 a 6 años. Niveles concertados.
- **Educación Primaria:** de 6 a 12 años. Niveles concertados.
- **ESO. Educación Secundaria Obligatoria:** de 12 a 16 años (dos líneas). Niveles concertados.
- **Bachillerato:** Humanidades y Ciencias Sociales / Ciencias y Tecnología / Asignaturas de Bachillerato Artístico.



EQUIPAMIENTOS, INSTALACIONES Y SERVICIOS

- Escuela extensiva (0-18 años).
- Aulas equipadas tecnológicamente (proyectors, PDI) y con conexión de calidad.
- Proyecto Microsoft a todos los niveles.
- Certificación ISO 9001:2015.
- Laboratorios modernos.
- Aulas funcionales e interactivas de idioma.
- Aulas de tecnología y robótica en todas las etapas.
- Aulas de plástica, música y desdoblamiento para la enseñanza diversificada.
- Biblioteca en horario escolar y extraescolar, auditorio, gimnasio, pista polideportiva cubierta y pistas descubiertas.
- Gabinete psicopedagógico y de orientación para todos los niveles. Equipo de mediación.
- Renovación pedagógica constante.
- Intranet escolar con contacto diario con las familias.
- Comedor con cocina propia. Productos de calidad y proximidad.
- Entradas diferenciadas según la edad: Guardería, Infantil, Primaria y Secundaria.
- Semana Cultural. Actividades y talleres familiares.
- Escuela de madres y padres.
- Guardería abierta todo el curso. También durante los meses de julio y agosto.
- Campus de verano en inglés.
- Colonias escolares de verano para alumnos de Primaria.
- Rutas diversas (Menorca, Pirineo o Camino de Sant Jaume) para los más grandes.
- Campus multideportivos.
- Centro formador de futuros docentes.
- Profesorado estable e implicado con el proyecto.



ESCUELA ELISABETH



Centro concertado por la Generalitat de Catalunya



PROYECTOS DE CENTRO

- Modelo pedagógico basado en el marco de la estimulación y la curiosidad intelectual.
- Despliegue tecnológico en toda la escuela.
- Trabajo por proyectos en todos los niveles.
- Enseñanza individualizada.
- Estimulación de la vertiente creativa del alumno, el gusto por la belleza y la sensibilidad hacia el arte.
- Potenciación del trabajo cooperativo.
- Apuesta por la coeducación y la educación no sexista.
- La expresión oral como parte importante del proceso de enseñanza-aprendizaje.
- Cultura del esfuerzo.
- Apuesta por la educación con valores personales y sociales: tolerancia, aceptación, diálogo, carácter crítico...
- Potenciación de la emprendeduría en nuestros alumnos.
- Cooperativas de alumnos. Espíritu emprendedor.
- Defensa del medio ambiente. Sostenibilidad.
- Proyecto de geometría.
- Taller de escritura.
- Taller de lectura.
- Robótica en todas las etapas. Participación en la FLL (First Lego League)
- Programación informática.
- Adopción de un monumento.
- Proyectos globales de etapa.
- Eje de sostenibilidad en toda la escuela.
- Semana de la Ciencia y Experimentación.
- Concurso Literario de reconocido prestigio.
- DIPLOMA DUAL. Doble titulación de Bachillerato nacional y americano.
- Intercambios en lengua inglesa con escuelas de Inglaterra.
- Posibilidad de cursar un trimestre académico en el extranjero.
- Evaluación externa Cambridge al final de cada ciclo para constatar el nivel de inglés.



ACTIVIDADES EXTRAESCOLARES

En horario de mediodía de Infantil a Primaria:

- Patinaje.
- Iniciación deportiva.
- Rítmica.
- Juegos Motrices.
- Teatro.
- **Deportes:** Fútbol Sala, Básquet y Mini vóley.
- Canto Coral.
- **Idiomas:** Inglés, Francés, Ruso y Chino.

En horari de tarda a Secundària:

- Fútbol-sala.
- Básquet.
- Voleibol.
- Robótica.
- **Idiomas:** Inglés, Francés, Ruso y Chino.

SÓCRATES EDUCA INTERNATIONAL SCHOOL

📍 C/ Salvador Espriu, s/n
43840 SALOU

☎ 977 325 620

✉ reception@socrates.org

🌐 www.socrateseduca.org

Horario del centro

Centro: de 7 a 18 h

Horario escuela: de 8.30 a 16.30 h

Secretaría: de 8.30 a 17 h

Acogida:
de 7 a 8.15 h y de 16.30 a 17.30 h

Comedor: de 13 a 15 h

NIVELES EDUCATIVOS

- Educación Infantil: de 1 a 6 años
- Educación Primaria: de 6 a 12 años
- Educación Secundaria Obligatoria: de 12 a 16 años
- Bachillerato nacional: Ciencias y Tecnología / Humanidades y Ciencias Sociales
- Bachillerato internacional (IB)
- Bachillerato Dual USA



EQUIPAMIENTOS, INSTALACIONES Y SERVICIOS

Los espacios de la escuela son flexibles e innovadores, adaptados a nuestro proyecto educativo, Sócrates Educa. Las aulas son abiertas y luminosas y permiten actividades didácticas dinámicas y motivadoras, el aprendizaje entre iguales, la experimentación y descubrimiento, etc. Los espacios exteriores tienen función pedagógica y educativa: la plaza del Fòrum, punto de encuentro y reunión de la comunidad educativa; el huerto y el jardín, espacios para trabajar los valores de la sostenibilidad, el ecologismo, el servicio a la comunidad, la creatividad, el respeto y la responsabilidad, y zonas multideportivas (baloncesto, fútbol, balonmano, voleibol, ajedrez, rugby, esgrima, danza, yoga, judo...). Excelencia en el uso de nuevas tecnologías. Escuela seleccionada por Apple como light House y Apple Distinguished School a nivel europeo. Aulas polivalentes para conferencias. Salas de reuniones y encuentro, laboratorios de Ciencias, Biología, Química, Física y Tecnología. Aula de música, aula de arte y sala de estudios para el alumnado. Biblioteca y biblioteca infantil. Gimnasio. Cafetería y tienda abierta a las familias. Tres comedores (Educación Infantil, Primaria+ESO y Bachillerato) y cocina propia. Uso de energías renovables. Departamento Psicopedagógico que ofrece un servicio de atención, apoyo y asesoramiento a las familias, alumnado y profesorado. Servicios de orientación académica y profesional. Servicio de acogida mañana y tarde. Aula de acogida para el alumnado recién llegado. Programa de apoyo y atención a la diversidad. Plan de acompañamiento del alumnado para aprender a aprender. Agrupaciones flexibles para atender las necesidades del alumnado y la singularidad del proyecto educativo. Plan de acción tutorial y desarrollo personal. Red de Alumni (ex alumnos). Intranet abierta a las familias. Transporte escolar con seis líneas: el Vendrell, Valls, Terres de l'Ebre, Reus, Tarragona y la Hospitalet. Programas de becas y ayudas para el alumnado.

Boarding School (con residencia de estudiantes o familias de acogida) para estudiantes de fuera, por estancias temporales o cursos completos.





PROYECTOS DE CENTRO

Modelo pedagógico propio que fomenta el aprendizaje de cuatro lenguas, las tres más habladas del mundo: inglés, español y chino, además del catalán. Inmersión al inglés de I1 a I5. A partir de tercero de primaria, iniciamos el aprendizaje del chino. Uso de nuevas tecnologías desde I1. Natación a 1º y 2º de Primaria. Trabajo transversal por proyectos, centros de interés, rincones... Apostamos por el desarrollo global del alumno, fomentando el sentido crítico y la creatividad desde el inicio, dando una especial relevancia a la expresión oral. Mentalidad abierta e internacionalidad: profesores y alumnos de todo el mundo. Triple titulación: Bachillerato local, Bachillerato internacional y Bachillerato americano (Diploma Dual). Participación muy activa del alumnado, mediante asambleas y otras formas de participación. Implicación de las familias y otros agentes externos a la comunidad educativa. Conferencias para el alumnado y Ciclo de Conferencias Socrates Educa para la comunidad. Salidas pedagógicas. Revista propia hecha por los alumnos y profesorado del centro. Celebración de fiestas tradicionales catalanas y de todo el mundo, rincones culturales, colonias e intercambios internacionales. Semanas especiales de las Ciencias, las Matemáticas, la Literatura, las personas mayores, el Deporte y el Año Nuevo chino.



ACTIVIDADES EXTRAESCOLARES

Más de 50 actividades extraescolares, mediodía y tarde, para alumnos y familias alrededor de diferentes ejes: escuela de lenguas, escuela de deporte, escuela de música, ciencia y tecnología, escuela de arte y otros. Summer Programmes (campus de verano), Spring Programme (campus de Semana Santa) y Winter Programme (campus de Navidad).



INSTITUTO JAUME I

C/ Advocat Gallego, 6
43840 SALOU
977 384 771 - 977 385 293
e3007543@xtec.cat
www.iesjaume1.cat
institutjaume1
Twitter: iesjaume1salou
@iesjaume1
institutjaumeprimersalou

AMPA

ampa@iesjaume1.cat

Horario del centro

De 8.30 a 15 h

SECRETARÍA

De 10 a 13 h
(de lunes a viernes)

CONSERJERÍA

De 8.30 a 15 h
(de lunes a viernes)

ESO BAT CF

NIVELES EDUCATIVOS

- **ESO:** Educación Secundaria Obligatoria
- **Bachillerato:** Ciencias y Tecnología, Humanidades y Ciencias Sociales, y Bachillerato Artes (Vía de artes plásticas, imagen y diseño y Vía de artes escénicas, música y danza).
- **Formación Profesional:**
 - Ciclos formativos de grado medio:
 - Gestión Administrativa (2 cursos)
 - Atención a personas en situación de dependencia (2 cursos)
 - Ciclos formativos de grado superior:
 - Administración y finanzas (2 cursos)
 - Integración social (2 cursos)
 - Enseñanzas Deportivas:
 - Vela (1 curso)
 - Salvamento y Socorrismo - Grado medio (1 curso) y Grado Superior (1 curso)
 - Salvamento y Socorrismo + Bachillerato (3 cursos)



EQUIPAMENTOS, INSTALACIONES Y SERVICIOS

- Proyecto de innovación eduCAT 2.0 y Proyecto de Calidad y Mejora continua.
- Certificación ISO 9001:2015.
- Trabajo por proyectos y situaciones de aprendizaje.
- Proyecto Plurilingüe GEP (Generación Plurilingüe_ Aprendizaje integrado de Contenidos y Lenguas Extranjeras en Inglés).
- Programa de Certificación de Lenguas Extranjeras (EOI) y centro examinador de Cambridge.
- Viajes culturales, lingüísticos e intercambios.
- Plan estratégico para el fomento de la Competencia Emprendedora. Bat Dual Americano (High School American Diploma).
- Proyecto ULAE. Aulas Emprendedoras.
- Emprime FP y Futura FP.
- Plan de Impulso a la Lectura.
- Entornos Virtuales de Aprendizaje (Moodle, IntraWeb y Correo corporativo).
- Proyecto STEAM. Equipos de mejora.
- Centro Prácticum del Máster de Formación del Profesorado de secundaria.
- Gimnasio y pistas polideportivas.
- Aula de Acogida.
- Apoyo intensivo escolarización inclusiva (SIEI).
- Escuela de padres y madres.
- Biblioteca.
- Laboratorios de ciencias.
- Aulas de Informática y conexión WI-FI de última generación.
- Pizarras digitales y equipaciones audiovisuales multimedia.
- Formación DUAL en la FP y Erasmus+ a GAD, AFI y Enseñanzas Deportivas.



INSTITUTO JAUME I

ESO BAT CF



- Parking para bicicletas y patinetes.
- Zonas ajardinadas.
- Proyecto Aulas Limpias y Escuela Verde.
- Aulas específicas (Música, Dibujo, Ciclos formativos, Tecnología...).

- Agente de Salud. Participación en los Fòrum TRICS.
- Agenda y carné escolar.
- Revista digital e-Jaume I Magazine.



PROYECTOS DE CENTRO



- Web de comunicación con las familias y de control de asistencia del alumnado.
- Salidas pedagógicas, actividades culturales de potenciación de la creatividad entre el alumnado (ciclos de conferencias, concursos literarios, fotográficos y matemáticos, exposiciones, conciertos, teatro...).
- Jornadas de puertas abiertas.
- Orientación profesional y académica, educación por la salud y edu-

cación viaria, y formación en TIC (Tecnologías de la información y la comunicación).

- Proyecto de convivencia y mediación escolar.
- Educación emocional y Coaching.
- Seguimiento tutorial personalizado estimulando el respeto, la cultura del esfuerzo, la solidaridad, la empatía, la tolerancia y la curiosidad intelectual, en pro de la mejora en el rendimiento personal y académico.



ACTIVIDADES EXTRAESCOLARES

- Actividades deportivas (Enforma't) y Clases de preparación de los niveles de inglés B1, B2 y C1 de Cambridge.

INSTITUTO MARTA MATA

- 📍 C/ Domènech Sugrañes i Gras s/n, 43840 SALOU
- ☎ 977 353 242
- ✉ e3010347@xtec.cat
gestiosecretaria@institutmartamata.cat
- 🌐 institutmartamata.cat
- 📷 @insmartamata
- 🐦 @Ins_martamata

AMPA

- ✉ ampa@institutmartamata.cat
- 🕒 **Horario:**
miércoles
de 17.30 a 18 h
- 📷 @ampa_marta_mata_salou

Horario del centro

Mañana: de 8.30 a 15 h

ESO BAT

NIVELLS EDUCATIUS

- **ESO:** Educación Secundaria Obligatoria.
- **Bachillerato:** Ciencias y Tecnología. Humanidades y Ciencias Sociales.
- **PFI:** Auxiliar de ventas, oficina y atención al público.



EQUIPAMENTOS, INSTALACIONES Y SERVICIOS

- Aulas con tecnología digital y conexión WIFI.
- Gimnasio y pista multideportiva.
- Patio con juegos.
- Aula taller, aula de dibujo, laboratorios de ciencias naturales y de física y química.
- Ascensor.
- Huerto escolar y zona enjardinada.
- Parking para bicicletas y patinetes.
- Entorno virtual de aprendizaje propio con correo corporativo.
- Intranet y app de comunicación con las familias.
- Servicio de préstamo de ordenadores portátiles y de libros (AMPA).
- Servicio de biblioteca.
- Enfermera escolar.
- Orientación psicopedagógica y académica personalizada.
- Atención específica para el alumnado con altas capacidades.
- Trabajamos con planes individuales para mejorar el rendimiento de cada alumno y apoyamos y acompañamos al alumnado en la presentación de becas, exámenes oficiales y programas de excelencia (Talent Jove, Anem x+ matemáticas, etc.).



PROYECTOS DE CENTRO

- Proyectos internacionales de intercambio escolar.
- Somos centro con acreditación Erasmus+.
- Inglés como primera lengua extranjera, alemán y francés como segunda lengua extranjera a partir de 1º de ESO.
- Escola Verda desde el 2012, con materias y actividades específicas relacionadas con el medio ambiente.
- “Aprenem fent”: potenciamos el aprendizaje activo, el trabajo en equipo y la experimentación.
- El instituto forma parte de la red de centros de competencias básicas.
- Revista digital elaborada por el alumnado de 3º ESO (Projecte Junior Report)
- Programa de salidas pedagógicas
- Prácticas de laboratorio y robótica.
- Plan de acción tutorial que trabaja los valores del esfuerzo, el orden, el trabajo bien hecho, la convivencia y el respeto hacia uno mismo y los demás.
- Utilizamos la mediación como herramienta de prevención de conflictos.
- Actividades de educación emocional.





ACTIVIDADES EXTRAESCOLARES

- Organizamos talleres y actividades en colaboración con entidades del entorno: educación vial, salud, seguridad, deportes (esquiada, semana de la actividad física, deportes de aventura).
- Proyecto de aprendizaje y servicio comunitario (3º ESO).
- Fomentamos la participación activa del alumnado en la vida del centro mediante asambleas de clase, consejo de delegados y la organización de actividades culturales y festivas (coral, club de lectura, teatro, festivales, fiestas de graduación ESO y BAT).
- Clases de chino en horario extraescolar.



GUARDERÍA BALENA BLAVA

📍 C/ de l'Arquitecte Ubach, 18
43840 SALOU

☎ 977 383 409

✉ e3010921@xtec.cat

📱 @llarbalena

📍 Llar d'Infants Municipal
"Balena Blava"

AMPA

✉ ampa.labalena
blava@gmail.
com

Horario del centro

Horario de acogida matinal: de 7.45 a 8.45 h

Escolarización mañana: de 9 a 13 h

Horario comedor y descanso: de 12 a 15 h

Escolarización tarde: de 15 a 17 h

LLI



EQUIPAMENTOS, INSTALACIONES Y SERVICIOS

- Servicio de educación y atención al niño.
- Horario escolar, con la posibilidad de hacer acogida y servicio de comedor.
- El hogar ofrece 6 estancias, con espacios diferenciados de higiene y descanso, sala de psicomotricidad, comedor y una gran zona de recreo con jardines separados por edades.
- Información diaria mediante agenda virtual.
- Colaboración y relación con La AFA y el Consejo Escolar.
- El centro ofrece el servicio de una psicóloga, para detectar y hacer seguimiento de los niños en el aula y orientar a las familias, junto con la colaboración del CDIAP y del EAP.



PROYECTOS DE CENTRO

- El niño y su juego son los principales protagonistas en su propio proceso de aprendizaje.
- Construimos un modelo educativo inclusivo e integrador, que respeta la pluralidad y la diversidad, acompañando a los niños y sus familias, potenciando su participación en el centro.
- Incluimos la cultura catalana dentro de la vida cotidiana en el Hogar y colaboramos con otras escuelas y entidades de Salou.
- La guardería es un espacio de convivencia y un lugar para generar sueños y nuevos aprendizajes.
- Diseñamos espacios, propuestas y provocaciones, para potenciar el desarrollo de las capacidades del niño, a la vez que satisfacemos sus necesidades físicas, afectivas, emocionales, personales, intelectuales y sociales; en un clima alegre, amoroso, próximo y de seguridad para conseguir un niño feliz y satisfecho de sí mismo.



GUARDERÍA CAVALLET DE MAR

📍 C/ de Domènech
Sugrañes i Gras, s/n
43840 SALOU

☎ 977 388 154

✉ e3012022@xtec.cat

📷 @llarbalena

🏠 Llar d'Infants Municipal
"Cavallet de Mar"

AMPA

✉ ampacavalletdemar@gmail.com

Horario del centro

Horario de acogida matinal: de 7.45 a 8.45 h

Escolarización mañana: de 9 a 13 h

Horario comedor y descanso: de 12 a 15 h

Escolarización tarde: de 15 a 17 h

LLI



EQUIPAMENTOS, INSTALACIONES Y SERVICIOS

- Servicio de educación y atención al niño.
- Horario escolar, con la posibilidad de hacer acogida y servicio de comedor.
- El hogar ofrece 6 estancias, con espacios diferenciados de higiene y descanso, sala de psicomotricidad, comedor y una gran zona de recreo con jardines separados por edades.
- Información diaria mediante agenda virtual.
- Colaboración y relación con La AFA y el Consejo Escolar.
- El centro ofrece el servicio de una psicóloga, para detectar y hacer seguimiento de los niños en el aula y orientar a las familias, junto con la colaboración del CDIAP y del EAP.



PROYECTOS DE CENTRO

- El niño y su juego son los principales protagonistas en su propio proceso de aprendizaje.
- Construimos un modelo educativo inclusivo e integrador, que respeta la pluralidad y la diversidad, acompañando a los niños y sus familias, potenciando su participación en el centro.
- Incluimos la cultura catalana dentro de la vida cotidiana en el Hogar y colaboramos con otras escuelas y entidades de Salou.
- La guardería es un espacio de convivencia y un lugar para generar sueños y nuevos aprendizajes.
- Diseñamos espacios, propuestas y provocaciones, para potenciar el desarrollo de las capacidades del niño, a la vez que satisfacemos sus necesidades físicas, afectivas, emocionales, personales, intelectuales y sociales; en un clima alegre, amoroso, próximo y de seguridad para conseguir un niño feliz y satisfecho de sí mismo.



GUARDERÍA NOU ESPLAI

LLI

📍 C/ Berlín, s/n
43840 SALOU

☎ 977 383 274

✉ e3007026@xtec.cat

🌐 www.llarinfantsesplaisalou.net

Horario del centro

Mañana: de 8.45 a 13.15 h

Tarde: de 15 a 17.15 h

Acogida matinal:
de 7.45 a 8.45 h

Comedor: de 12 a 15 h



EQUIPAMENTOS, INSTALACIONES Y SERVICIOS

- Amplias zonas de recreo.
- Tres aulas.
- Zona de descanso.
- Sala de usos múltiples.
- Apoyo del EAP (Equipo de Asesoramiento Psicopedagógico), y del CDIAP ONA (Centro de Desarrollo Infantil y Atención temprana).



PROYECTOS DE CENTRO

- El juego es la actividad fundamental en la vida de los niños y la base de su aprendizaje, las provocaciones pedagógicas parten del entorno más próximo a los niños y se plantean como juegos estimulantes y atractivos.
- Favorecemos la autonomía del niño en todos los aspectos.
- Coeducación familia-escuela.



ACTIVIDADES EXTRAESCOLARES

- Salidas pedagógicas.
- Fiestas tradicionales y familiares.



EMMS

ESCUELA MUNICIPAL DE MÚSICA

📍 C/ Advocat Gallego, 2
43840 SALOU

☎ 977 309 216

✉ emu@salou.cat

📘 Emms Salou

📷 escolamusicasalou

AMPA

✉ afa@escola
musicasalou.
cat

Horario del centro

Las clases se concentran por la tarde:
de 16 h a 21 h

Posibilidad de clases individuales
al mediodía, y por las mañanas
para adultos



EQUIPAMIENTOS, INSTALACIONES Y SERVICIOS

- La Escuela de Música dispone de 17 aulas para las clases de instrumento y lenguaje musical con equipos de vídeo, sonido y grabación; aula de música moderna con teclados, batería, guitarra eléctrica, bajo y amplificadores; aulas de estudio de piano y percusión; y auditorio para 140 personas.
- Ofrece niveles educativos para todas las edades, con una amplia oferta de instrumentos para iniciarse o desarrollar su estudio, tanto de forma individual como formando parte de las agrupaciones del centro: Banda Costa Daurada (formación gratuita para personas de todas las edades, con cierto dominio del instrumento), Pequeña Banda, Orquesta infantil y juvenil de cuerda, Grupo de percusión, orquestas infantil y juvenil de guitarra, coro de aprendizaje básico, coro infantil, coro mediano y coro Duorum, coro de padres y Música de Cámara.
- Los más pequeños pueden iniciarse en el estudio musical a partir de los 4 años, en los cursos de Sensibilización musical. Los mayores pueden matricularse a cualquier edad, tenemos clases flexibles que se adaptan a cualquier nivel.
- **Especialidades instrumentales:** flauta travesera, saxo, clarinete, trompeta, percusión, violonchelo, violín, guitarra, piano, piano jazz y guitarra eléctrica.



PROYECTOS DE CENTRO

La propuesta de la escuela es ayudar a sus alumnos, no solo a mejorar en la interpretación de su instrumento, sino también, en el desarrollo emocional, cognitivo y social a partir del estudio de la música.



ACTIVIDADES

Proponemos durante el curso toda una serie de actividades o proyectos, además de las clases habituales: concierto y fiesta de Santa Cecilia, Conciertos de Navidad y final de curso, conciertos de las diferentes agrupaciones durante el curso, audiciones en las que participan todos los alumnos, intercambios con otros centros de dentro y fuera de Cataluña, colonias musicales, semanas temáticas...

UEC

UNIDAD DE ESCOLARIZACIÓN COMPARTIDA

📍 Avenida Pau Casals, 14
Edificio de formación permanente ATENEA
43840 SALOU

☎️ 977 388 851

✉️ uec@salou.cat
rnieva@salou.cat

📱 uecsalou

📘 UECsalou

Horario del centro

De lunes a viernes
de 8.15 a 15 h

+ INFO en la web del centro



EQUIPAMIENTOS, INSTALACIONES Y SERVICIOS

Aulas: 2 aulas de materias instrumentales, aula talleres, archivo, 2 aulas TIC y biblioteca.

Servicios: Programa de orientación académica y profesional, programa de formación profesional inicial, tutoría individual y grupal, proyecto familia: atención a las familias de los alumnos y el proyecto "Absentismo": seguimiento e intervención al alumnado absentista.



PROYECTOS DE CENTRO

Además de las enseñanzas de primero y segundo ciclo de la ESO, tenemos un amplio abanico de proyectos que ejecutamos año tras año:

- **Programa de formación prelaboral inicial.**
- **Proyecto "CATA De OFICIOS - "SALOU T'INCLOU" del Plan Educativo de Entorno:** realización de prácticas en empresas del entorno.
- **Proyecto " ENTRE NOSOTROS" del Plan Educativo de Entorno:** acercar la UEC a las escuelas del municipio enseñando nuestros talleres.
- **Proyecto "DESAYUNOS SALUDABLES":** Planificación y elaboración de almuerzos que aporten salud y bienestar al alumnado de la UEC.
- **Plan de Refuerzo Individualizado - PSI:** herramienta con medidas para dar respuesta a las necesidades educativas y favorecer el aprendizaje de nuestro alumnado.



EOI

ESCUELA OFICIAL DE IDIOMAS



📍 Paseo 30 d'Octubre, 4
43840 SALOU

☎ 977 35 30 08

✉ e3011200@xtec.cat

🌐 www.eoisalou.org/

📱 @eoi_salou

Horario del centro

De lunes a viernes
de 15 a 21 h

Horario de secretaría:

De lunes a viernes
de 10.30 a 13.30 h



EQUIPAMENTOS, INSTALACIONES Y SERVICIOS

La Escuela Oficial de idiomas de Salou, es un centro público de enseñanzas de idiomas modernos para adultos, en el ámbito no universitario.

La finalidad de las enseñanzas de idiomas es la capacitación del alumnado en el uso efectivo del idioma como vehículo de comunicación general.

La dotación de nuestras instalaciones:

- Tres aulas dotadas de equipamiento multimedia completo, conexión a Internet y wifi.
- Aula polivalente que hace las funciones de aula ordinaria y punto de préstamo de libros y documentos.
- Aulas virtuales para todos los idiomas y niveles.



PROYECTOS DE CENTRO

Oferta de cursos oficiales y especiales:

- Nivel básico de ruso
- Nivel básico e intermedio hasta B1 de francés
- Nivel básico, intermedio y avanzado hasta C1 de inglés

Centro examinador para las pruebas oficiales del departamento de educación.
Club de conversación on line para todo el alumnado.

Participación en proyectos Erasmus+.

Estrategia digital de centro (EDC).

Centro examinador de las pruebas del plan de certificación de lenguas extranjeras para alumnado de secundaria.

Programa anual de becas.



ACTIVIDADES EXTRAESCOLARES

Organizamos diversas actividades culturales como charlas, talleres, intercambios y concursos.

CENTRO DE FORMACIÓN DE ADULTOS ÁGORA

📍 Avenida Pau Casals, 14 Edificio de formación permanente ATENEA 43840 SALOU

☎ 977 388 851 / 687 656 597

✉ e30111765@xtec.cat

🌐 agora.xtec.cat/cfaagorasalou/

📷 @cfaagora

Horario del centro

De lunes a viernes de 9 a 17 h



EL CENTRO

El Centro de Formación de Adultos Ágora de Salou es un centro de titularidad municipal, de educación permanente de personas adultas. El centro tiene como objetivo facilitar el acceso a la formación a todas las personas y también el aprendizaje a lo largo de la vida.

Todas nuestras enseñanzas (a excepción del GESO) se inician en septiembre y finalizan aproximadamente en el mes de junio; es decir, tienen una duración de un curso escolar entero.



OFERTA FORMATIVA

Enseñanzas de lenguas

Lengua castellana: el objetivo es que puedas adquirir una competencia mínima de esta lengua. Se estructura en 3 niveles: A1 (105h), A2 (140h), B1 (140h), según el MCER de las lenguas.

Lengua extranjera: inglés: con estos estudios podrás lograr una competencia mínima del uso de la lengua inglesa. Los cursos se dividen en tres niveles correspondientes a los niveles 1 (105h), 2 (140h) y 3 (40h), según el MCER de las lenguas.

Informática

Las enseñanzas de informática pretenden facilitar la adquisición de la competencia digital: conocimientos, habilidades y actitudes en el ámbito de las TIC (tecnologías de la información y la comunicación).

Los cursos se dividen en cuatro niveles: COMPETIC Inicial (105h), COMPETIC 1 (105h), COMPETIC 2 (140h) y COMPETIC 3 (140h).

Los certificados de los niveles 1, 2 y 3 computan como méritos para la función pública.

Formación instrumental

Esta formación tiene el objetivo de dotar de unos conocimientos básicos en escritura, lectura y cálculo mental. La superación de estos estudios permite la obtención del certificado de formación instrumental. Se organizan en 4 niveles.

La duración aproximada de estos estudios es de 880 horas, pero dependiendo de los conocimientos previos y ritmo de aprendizaje, la duración puede ser menor o mayor.



CENTRO DE FORMACIÓN DE ADULTOS ÁGORA



Graduado en Educación Secundaria Obligatoria para las personas adultas

Este curso permite completar las enseñanzas básicas y obtener el título de graduado o graduada en educación secundaria obligatoria (GESO). Los contenidos se estructuran en 3 ámbitos y se distribuyen en 2 niveles.

La duración aproximada de estos estudios es de 1190 horas, pero dependiendo de los conocimientos previos y ritmo de aprendizaje, la duración puede ser menor o mayor.

ACCESO

A todos los efectos pueden acceder a la educación de adultos las personas que han cumplido 18 años o bien los cumplen durante el año natural que inician la formación.

También pueden acceder las personas que cumplen como mínimo 16 años el año natural que inician la formación si tienen un contrato laboral que les impide asistir en los centros educativos en régimen ordinario o si son deportistas de alto rendimiento.

Excepcionalmente, la directora de los servicios territoriales correspondientes puede autorizar, con un informe previo de la Inspección de Educación, la incorporación de alumnos menores de 18 años que no cumplen los requisitos anteriores, pero que se encuentran en circunstancias que les impiden asistir a los centros educativos ordinarios o que no han sido escolarizados en el sistema educativo reglado.



SERVEI LOCAL DE CATALÀ

CENTRO DE NORMALIZACIÓN LINGÜÍSTICA DE TARRAGONA
CONSORCIO PARA LA NORMALIZACIÓN LINGÜÍSTICA DEL CATALÁN

📍 Avenida de Pau Casals,
14, 2º piso
(Centro Atenea)
43840 SALOU

☎ 977 352 147

✉ salou@cpln.cat

🌐 www.cpln.cat

Horario del centro

Horario de atención al público: de lunes a jueves
de 10 a 13 h

+INFO en la web del centro



EQUIPAMENTOS, INSTALACIONES Y SERVICIOS

- El Servicio está ubicado en el Edificio Atenea, de titularidad municipal, en el Centro de Formación Permanente de Salou.
- Dispone de tres aulas equipadas con tecnología digital y conexión en red.



PROYECTOS DE CENTRO

El Servei Local de Català tiene como objetivo difundir el conocimiento y el uso de la lengua catalana y lo hace a partir de la organización de cursos de todos los niveles (desde el nivel inicial hasta el superior (C2), en diferentes modalidades (presencial, virtual y en línea).

Así mismo, ofrece un servicio de asesoramiento lingüístico para la administración, asociaciones, comercios y empresas, y lleva a cabo varias acciones de fomento del uso de la lengua.



ACTIVIDADES EXTRAESCOLARES

El Servei Local de Català organiza actividades complementarias para favorecer el aprendizaje de los alumnos y conectarlos con el entorno en catalán. Organiza prácticas lingüísticas en establecimientos colaboradores y gestiona el Voluntariado per la llengua, un programa que fomenta la conversación en pareja y en grupo de los aprendices con personas voluntarias catalanohablantes.

También programa actividades culturales diversas, tales como la celebración de Sant Jordi, Navidad, la Castañada, el Día de la Lengua Materna y el Día de la Poesía.

Se hacen visitas guiadas en la Biblioteca Municipal para fomentar la lectura y el uso de los servicios que ofrece.





Plano de ubicación
de nuestros centros educativos

SALOU





- 
- 1 ESCUELA ELISABETH
 - 2 ESCUELA VORA MAR
 - 3 GUARDERÍA MUNICIPAL CAVALLET DE MAR
 - 4 INSTITUTO MARTA MATA
 - 5 ESCUELA SALOU
 - 6 UEC / CENTRO DE ADULTOS / SERVEI LOCAL DE CATALÀ
 - 7 GUARDERÍA MUNICIPAL LA BALENA BLAVA
 - 8 ESCUELA SANTA MARIA DEL MAR
 - 9 INSTITUTO JAUME I
 - 10 ESCUELA OFICIAL D'IDIOMES
 - 11 EMMS. ESCUELA MUNICIPAL DE MÚSICA
 - 12 AJUNTAMENT DE SALOU
 - 13 ESCUELA EUROPA
 - 14 GUARDERÍA NOU ESPLAI
 - 15 SÓCRATES EDUCA INTERNATIONAL SCHOOL



TRANSPORTE ESCOLAR

El Ayuntamiento de Salou gestiona el servicio del transporte escolar no obligatorio de la enseñanza primaria y secundario obligatorio que afecta las escuelas Salou, Santa Maria de Mar, Europa, Vora Mar y los institutos Jaime I y Marta Mata.

El servicio de autobús entrará en funcionamiento el primer día de inicio del curso escolar en el mes de septiembre y en servicio por la mañana, mediodía y tarde. Serán 3 líneas de autobús para primaria y 1 para secundaria las encargadas de realizar el servicio de transporte escolar. Los autobuses solo realizarán las paradas en el recorrido fijado.

El Ayuntamiento de Salou no se responsabiliza de los cambios que se puedan producir durante el curso escolar

LÍNEAS DE PRIMÀRIA:

LÍNEAS DE PRIMARIA	MAÑANA		TARDE	
1. XALETS DE SALOU	8.07 h	13.00 h	14.07 h	17.00 h
2. MIRADOR DE SALOU (C.Cal·lúpolis - C.Jordi Cartanyà)	8.10 h	13.02 h	14.10 h	17.02 h
3. ROTONDA BARCA	8.12 h	13.03 h	14.12 h	17.03 h
4. C. CAMÍ DEL RACÓ (Hotel Estival Park)	8.13 h	13.04 h	14.13 h	17.04 h
5. CTRA. DE LA COSTA, 78 - C. TRAMUNTANA	8.15 h	13.06 h	14.15 h	17.06 h
6. CTRA. DE LA COSTA, 50 (davant Ed. Bellamar)	8.18 h	13.07 h	14.18 h	17.07 h
7. CTRA. DE LA COSTA, 61 (Hotel Festival Village)	8.20 h	13.09 h	14.20 h	17.09 h
8. C. DE LA GINESTA (Hotel Mediterranean Village)	8.22 h	13.11 h	14.22 h	17.11 h
9. C. REPLANELLS	8.24 h	13.12 h	14.24 h	17.12 h
10. C. POMPEU FABRA (Cantonada C. Carles Buïgas)	8.30 h	13.17 h	14.30 h	17.17 h
11. C. VENDRELL (Ed. Playa Park)	8.33 h	13.20 h	14.33 h	17.20 h
12. PLAÇA EUROPA	8.35 h	12.55 h	14.35 h	16.55 h

ESCOLA VORA MAR - ESCOLA SALOU - ESCOLA STA. MA. DEL MAR - ESCOLA EUROPA



LÍNEA 2 (PRIMARIA)	MAÑANA		TARDE	
1. C. BRUSSEL·LES (Ed. Capote)	8.05 h	12.55 h	14.08 h	16.55 h
2. C. BRUSSEL·LES (Ed. Playamero)	8.10 h	12.58 h	14.11 h	16.58 h
3. C. CARLES BUÏGAS, 32 (Pub Red Lion)	8.13 h	13.00 h	14.15 h	17.00 h
4. C. POMPEU FABRA, 37	8.17 h	13.05 h	14.18 h	17.05 h
5. C. POMPEU FABRA (Urb. Covamar)	8.20 h	13.08 h	14.20 h	17.08 h
6. PLAÇA EUROPA (Hotel Salou Princess)	8.24 h	13.10 h	14.24 h	17.12 h
7. C. MAJOR (Hotel Da Vinci)	8.30 h	13.13 h	14.30 h	17.15 h
8. PS. MIRAMAR, 40 (Pizzeria Il Patriarca)	8.35 h	13.18 h	14.35 h	17.18 h
9. PLAÇA VENUS	8.40 h	13.20 h	14.38 h	17.22 h

ESCOLA VORA MAR - ESCOLA SALOU - ESCOLA STA. MA. DEL MAR - ESCOLA EUROPA

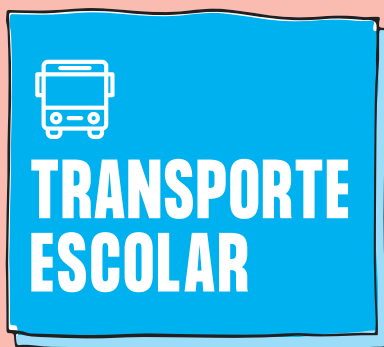

LÍNEA 3 (PRIMARIA)	MAÑANA		TARDE	
1. C. BRUSSEL·LES (Ed. Capote)	8.20 h	12.55 h	14.20 h	16.55 h
2. C. BRUSSEL·LES (Ed. Playamero)	8.23 h	12.58 h	14.24 h	16.58 h
3. C. CARLES BUÏGAS, 32 (Pub Red Lion)	8.26 h	13.00 h	14.27 h	17.00 h
4. C. POMPEU FABRA, 37	8.30 h	13.05 h	14.30 h	17.05 h
5. C. POMPEU FABRA (Urb. Covamar)	8.33 h	13.08 h	14.32 h	17.08 h
6. PLAÇA EUROPA	8.37 h	12.50 h	14.35 h	16.50 h
7. AUTOVIA SALOU - REUS (Emprius)	8.40 h	12.47 h	14.38 h	16.47 h
ESCOLA STA. MA. DEL MAR - ESCOLA EUROPA - ESCOLA VORA MAR - ESCOLA SALOU				



LÍNEA DE SECUNDARIA:

LÍNEA 4 (SECUNDARIA)	MAÑANA	TARDE
1. XALETs DE SALOU	7.30 h	15.20 h
2. MIRADOR DE SALOU (C. Cal·lipolis - C.Jordi Cartanyà)	7.32 h	15.23 h
3. C. CAMÍ DEL RACÓ (Hotel Estival Park)	7.35 h	15.27 h
4. CTRA. DE LA COSTA, 78 - C. TRAMUNTANA	7.37 h	15.31 h
5. CTRA. DE LA COSTA, 61 (Hotel Festival Village)	7.43 h	15.36 h
6. C. DE LA GINESTA (Hotel Mediterranean Village)	7.48 h	15.38 h
7. C. REPLANELLS	7.50 h	15.40 h
8. C. CARLES BUÏGAS, 43 (La Caixa)	7.55 h	15.45 h
9. C. BRUSSEL·LES (Ed. Albatros)	7.58 h	15.48 h
10. C. POMPEU FABRA, 37	8.00 h	16.00 h
11. AV. ANDORRA (Hotel Salou Princess)	8.05 h	16.05 h
12. C. MAJOR (Hotel Da Vinci)	8.07 h	16.07 h
13. PLAÇA VENUS	8.14 h	16.14 h
INSTITUT MARTA MATA - INSTITUT JAUME I	8.30 h	15.00 h



Guía Centros Educ@tivos

DE INFANTIL, PRIMARIA,
SECUNDARIA Y OTRAS ENSEÑANZAS

SALOU



Ajuntament de Salou
Àrea de Serveis Educatius



Generalitat de Catalunya
Departament d'Ensenyament